



Höhe: 40 cm, weiß beschichtet, für  
Schrifthöhen max. 18 cm, bestehend aus  
Zargen und Platte, Syma-System, Leihgebühr

**Einschubblende, Länge: 100cm**

ArtNr.: **SBBL2**

**33,70 €**

**Stk**

Bestellmenge:



Breite: 97 cm, Farbe: weiß, Leihgebühr

**Flügeltür versperrbar**

ArtNr.: **SBTUE1**

**134,10 €**

**Stk**

Bestellmenge:



inkl. 2 Stk Zargen und 1 Stk Einschubblende  
Breite: 97 cm, Farbe: weiß, Leihgebühr

**Vorhang**

ArtNr.: **SBTUE3**

**60,50 €**

**Stk**

Bestellmenge:

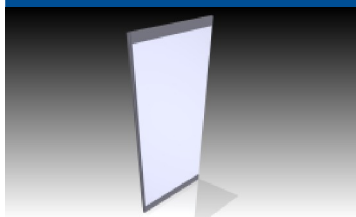

Breite: 100 cm, Höhe: 250 cm, inkl. Wandplatte  
weiß beschichtet, Steher und Zargen,  
Leihgebühr

**Wand komplett 100**

ArtNr.: **SBWA20**

**44,30 €**

**lfm**

Bestellmenge:

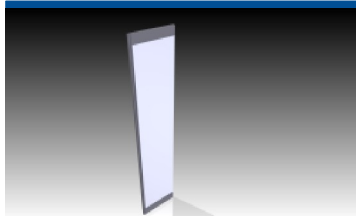

Breite: 50 cm, Höhe: 250 cm, inkl. Wandplatte  
weiß beschichtet, Steher und Zargen,  
Leihgebühr

**Wand komplett 50**

ArtNr.: **SBWA21**

**40,20 €**

**Stk**

Bestellmenge:

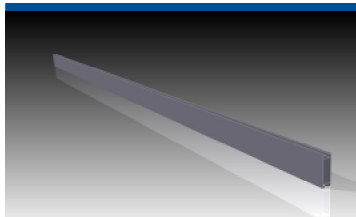

Länge: 97 cm, Breite: 3 cm, Höhe: 10 cm,  
Leihgebühr

**Zargenblende**

ArtNr.: **SBZA5**

**22,20 €**

**lfm**

Bestellmenge:

**Linzer Herbst  
2024**

Bestellung bitte bis  
**05.04.2024** zurück senden

office@messe-linz.at  
Telefon: +43 732 611100

Firma \_\_\_\_\_

Bearbeiter \_\_\_\_\_

Adresse \_\_\_\_\_

PLZ, Ort \_\_\_\_\_

Mobil \_\_\_\_\_

Mailadresse \_\_\_\_\_

Ort, Datum \_\_\_\_\_

Standnummer \_\_\_\_\_ UID-Nr \_\_\_\_\_

**STEMPEL**

Stempel und rechtsverbindliche Unterschrift

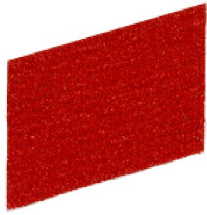

Bahnenware neu, inkl. Abdeckfolie  
Brandschutzklasse B1/Q1

**Teppichboden rot inkl. Folie, Br 2m**

ArtNr.:

Bestellmenge:

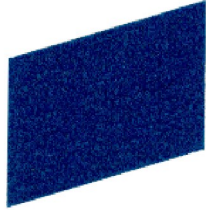

Bahnenware neu, inkl. Abdeckfolie  
Brandschutzklasse B1/Q1

**Teppichboden blau inkl. Folie, Br 2m**

ArtNr.:

Bestellmenge:



Bahnenware neu, inkl. Abdeckfolie  
Brandschutzklasse B1/Q1

**Teppichboden grau inkl. Folie, Br 2m**

ArtNr.:

Bestellmenge:

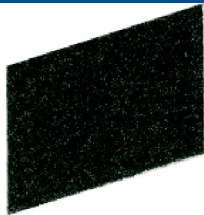

Bahnenware neu, inkl. Abdeckfolie  
Brandschutzklasse B1/Q1

**Teppichboden anthrazit inkl. Folie, Br 2m**

ArtNr.:

Bestellmenge:

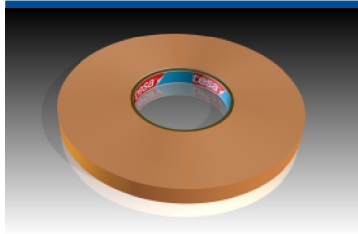

rückstandslos entfernbar Marke: Tesa KAUF

**Teppichboden Klebebänder schmal, 15mm, 50 lfm.**

ArtNr.:

Bestellmenge:

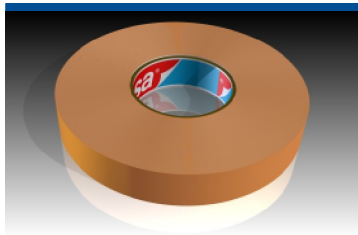

rückstandslos entfernbar Marke: Tesa KAUF

**Teppichboden Klebebänder breit, 30mm, 50 lfm.**

ArtNr.:

Bestellmenge:

**Linzer Herbst  
2024**

Bestellung bitte bis  
**05.04.2024** zurück senden

office@messe-linz.at  
Telefon: +43 732 611100

Firma \_\_\_\_\_

Bearbeiter \_\_\_\_\_

Adresse \_\_\_\_\_

PLZ, Ort \_\_\_\_\_

Mobil \_\_\_\_\_

Mailadresse \_\_\_\_\_

Ort, Datum \_\_\_\_\_

Standnummer \_\_\_\_\_ UID-Nr \_\_\_\_\_

**STEMPEL**

Stempel und rechtsverbindliche Unterschrift



Breite: 103 cm, Tiefe: 53 cm, Höhe: 97 cm,  
Platten weiß beschichtet, mit Zwischenfach,  
Leihgebühr

**Pult aus Systemteilen 100**

ArtNr.: **SBPU2**

107,20 €

Stk

Bestellmenge:



Breite: 103 cm, Tiefe: 53 cm, Höhe: 97 cm,  
Platten weiß beschichtet, mit Zwischenfach,  
Leihgebühr

**Pult aus Systemteilen 100, versperrbar**

ArtNr.: **SBPU3**

140,90 €

Stk

Bestellmenge:

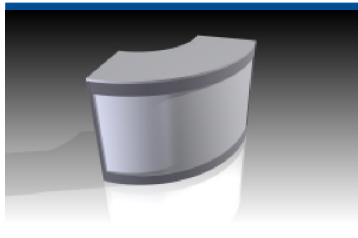

Radius: 100 cm, Tiefe: 53 cm, Höhe: 97 cm,  
Platten weiß beschichtet, mit Zwischenfach,  
Leihgebühr

**Rundpult aus Systemteilen**

ArtNr.: **SBPU4**

201,10 €

Stk

Bestellmenge:



Breite: 103 cm, Tiefe: 53 cm, Höhe: 95 cm,  
Platten weiß beschichtet, Leihgebühr

**Glaspult versperrbar**

ArtNr.: **SBPU5**

187,60 €

Stk

Bestellmenge:

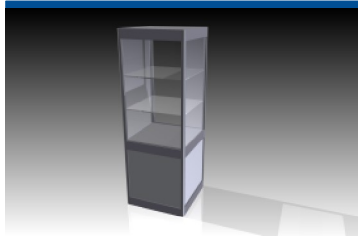

Breite: 70 cm, Tiefe: 70 cm, Höhe: 200 cm,  
versperrbar, mit Beleuchtung, inkl. 2  
Glasfächer Leihgebühr

**Schrankvitrine**

ArtNr.: **SBVI2**

227,90 €

Stk

Bestellmenge:

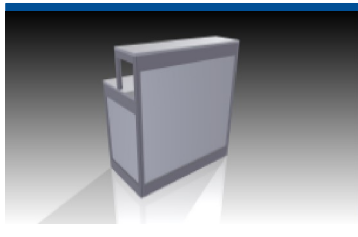

Breite: 103 cm, Tiefe: 53 cm, Höhe: 112 cm,  
Leihgebühr

**Barelement weiß aus Systemteilen**

ArtNr.: **SBBA1**

201,10 €

Stk

Bestellmenge:

<b>Linzer Herbst 2024</b>	Bestellung bitte bis <b>05.04.2024</b> zurück senden	office@messe-linz.at Telefon: +43 732 611100
Firma	Mailadresse	
Bearbeiter	Ort, Datum	
Adresse	Standnummer	UID-Nr
PLZ, Ort	<b>STEMPEL</b>	
Mobil	Stempel und rechtsverbindliche Unterschrift	



Radius: 100 cm, Tiefe: 53 cm, Höhe: 112 cm,  
Bogenmaß: 90°, Leihgebühr

**Rundbar weiß, aus Systemteilen**

ArtNr.: **SBBA3**

217,30 €

Stk

Bestellmenge:



Sitzfläche: schwarz, Gestell: chrom,  
Leihgebühr

**Barhocker ZETA - schwarz**

ArtNr.: **SBSB1**

24,20 €

Stk

Bestellmenge:



Sitzfläche: PVC - schwarz, Gestell: chrom,  
Leihgebühr

**Formschalenstuhl**

ArtNr.: **SBSE1**

10,80 €

Stk

Bestellmenge:



Länge: 80 cm, Breite: 80 cm, Höhe: 75 cm,  
Fußgestell: Einzelfuß - schwarz, Leihgebühr

**Tisch, 80x80 - weiß**

ArtNr.: **SBT11**

25,50 €

Stk

Bestellmenge:



Ø: 80 cm, Höhe: 75 cm, Fußgestell: Einzelfuß -  
schwarz, Leihgebühr

**Tisch, Ø80 - weiß**

ArtNr.: **SBT12**

25,50 €

Stk

Bestellmenge:



Länge: 140 cm, Breite: 80 cm, Höhe: 75 cm,  
Fußgestell: Doppelfuß - schwarz, Leihgebühr

**Tisch, 80x140 - weiß**

ArtNr.: **SBT13**

29,50 €

Stk

Bestellmenge:

**Linzer Herbst  
2024**

Bestellung bitte bis  
**05.04.2024** zurück senden

office@messe-linz.at  
Telefon: +43 732 611100

Firma

Mailadresse

Bearbeiter

Ort, Datum

Adresse

Standnummer

UID-Nr

PLZ, Ort

Mobil

**STEMPEL**

Stempel und rechtsverbindliche Unterschrift



Ø: 60 cm, Höhe: 110 cm, Fußgestell: Einzelfuß  
- schwarz, Leihgebühr

**Stehtisch, Ø60 - weiß**

ArtNr.: **SBTS3**

29,50 €

Stk

Bestellmenge:



Breite: 100 cm, Tiefe: 50 cm, Höhe: 100 cm,  
ohne Anschlusskosten, Leihgebühr

**Abwäsche mit Boiler**

ArtNr.: **SBKUE2**

237,10 €

Stk

Bestellmenge:

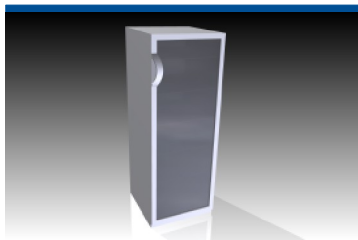

Breite: 60 cm, Tiefe: 60 cm, Höhe: 162 cm,  
Leihgebühr

**Flaschenkühlschrank**

ArtNr.: **SBKUE3**

195,40 €

Stk

Bestellmenge:



Leihgebühr

**Untertischkühlschrank**

ArtNr.: **SBKUE5**

76,60 €

Stk

Bestellmenge:

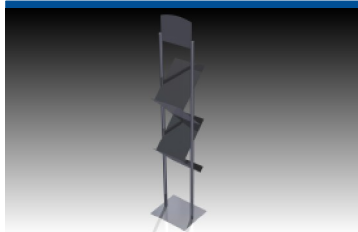

Leihgebühr

**Prospektständer Niro, A4 für 4 Sorten**

ArtNr.: **SBPR2**

67,00 €

Stk

Bestellmenge:



Leihgebühr

**Prospektständer weiß, A4 für 8 Sorten, drehbar**

ArtNr.: **SBPR3**

60,50 €

Stk

Bestellmenge:

**Linzer Herbst  
2024**

Bestellung bitte bis  
**05.04.2024** zurück senden

office@messe-linz.at  
Telefon: +43 732 611100

Firma
Bearbeiter
Adresse
PLZ, Ort
Mobil

Mailadresse
Ort, Datum
Standnummer                      UID-Nr
<b>STEMPEL</b>
Stempel und rechtsverbindliche Unterschrift

**Hinweis:** Für Nachbestellungen ab 10 Tage vor Messebeginn müssen wir einen Preisaufschlag von 30% in Rechnung stellen. Bei Stornierung der Bestellung ab 5 Tage vor Messebeginn werden 100% in Rechnung gestellt. Nach Veranstaltungsschluss muss der Messestand und das Mietgut (Podeste, Pulte, Tische, etc..) sauber hinterlassen werden. Speziell Aufkleber und Klebereste auf den Wänden, Aluzargen, Steher, Blenden und auf dem Mietgut müssen restlos entfernt werden! Bei Nichteinhaltung bzw. unordnungsgemäßer Rückgabe müssen wir Ihnen die Zeit zur Reinigung verrechnen!



Leihgebühr

**HG-Strahler chrom/silber, mit Langarm, 240 Watt**

ArtNr.: **SBEL17**

40,20 €

Stk

Bestellmenge:



Polyplatte 40 x 150cm 2mm stark inkl. 4C  
Druck KAUF inkl. Montage und Demontage

**Polyblende 40x150cm**

ArtNr.: **SBPL2**

105,50 €

Stk

Bestellmenge:

inkl. Fahrer Preis pro angefangener 1/2 Stunde

**Staplerbereitstellung 3,5t**

ArtNr.: **SOST0**

98,00 €

mal

Bestellmenge:

<b>Linzer Herbst 2024</b>	Bestellung bitte bis <b>05.04.2024</b> zurück senden	office@messe-linz.at Telefon: +43 732 611100
Firma	Mailadresse	
Bearbeiter	Ort, Datum	
Adresse	Standnummer	UID-Nr
PLZ, Ort	<b>STEMPEL</b>	
Mobil	Stempel und rechtsverbindliche Unterschrift	

